



ROMÂNIA
Județul Timis
Comuna Brestovăț

PRIMAR,

Ec. Dobra Eugen



HOTĂRÂRE nr.5

Privind concesionarea fără licitație publică a unei suprafețe de teren de 2,5 mp, situată în localitatea Brestovăț către doamna Cărăbaș Adela

Consiliul Local al comunei Brestovat intrunit in sedinta ordinara in data de 30 martie 2017,

Avand in vedere:

- solicitarea doamnei Cărăbaș Adela inregistrata la primaria comunei Brestovat sub nr.519/2017;
 - expunerea de motive a primarului Dobra Eugen;
 - raportul de avizare al Comisiei nr.3 pentru agricultura,protectia mediului,amenajarea teritoriului si urbanism;
 - prevederile art.15,lit.,e” din Legea 50/1991 privind autorizarea executarii lucrarilor de constructii,cu modificarile si completarile ulterioare,si documentatia aferenta nr.cadastral;
- In temeiul prevederilor **art.36,alin.(2),lit.,c” coroborat cu alin.(5)lit.,b”**,respectiv **art.45,alin.(3) din Legea 215/2001 privind administratia publica locala,repUBLICATA,cu modificarile si completarile ulterioare,**

HOTĂRĂȘTE :

Art.1 – 1) Se aproba concesionarea fara licitatie publica a unei suprafețe de teren de 2,5 mp, situata in localitatea Brestovăț către doamna Cărăbaș Adela,avand urmatoarele elemente de vecinatate:

- la Nord-teren domeniu public al comunei Brestovăț;
 - la Sud-teren domeniu public al comunei Brestovăț- trotuar de gardă imobil situat la nr.18 in localitatea Brestovăț.;
 - la Est-teren domeniu public al comunei Brestovăț;
 - la Vest-teren domeniu public al comunei Brestovăț;
- 2) Terenul prevazut la alineatul 1 face parte din domeniul al comunei Brestovăț.
- 3) Obiectivul concesiunii constă in intrarea in legalitate a proiectului,, *Extindere casă C 2,P+1E.*”

Art.2 – 1) Prețul de concesiune pentru anul 2017, pentru suprafața de 2,5 mp este contravaloarea in lei a 2(doi) euro / m.p./an, urmând a fi indexat anual cu rata inflației.

- 2) Durata concesiunii pentru suprafața de 2,5 m.p.este de 49 de ani.

Art.3 Prezenta hotarare se comunica:

- Institutiei Prefectului -Județul Timiș;
- Compartimentului contabilitate-taxe/impozite al primăriei comunei Brestovăț;
- pagina web: **primaria-brestovat.ro**
- se va aduce la cunoștința publicului prin afișare la sediul Primăriei

INIȚIATOR PROIECT

Primar,
Ec.Dobra Eugen

Hotărarea a fost aprobată cu 7 (sapte) voturi,,pentru”, 0 (zero) ,,impotriva” si 1 (una) abțineri ale celor 8 (opt) consilieri prezenți din totalul de 9(nouă).

Presdinte de sedintă
Dobre Nica



Contrasemnează
secretar UATC Brestovăț
Resmeriță Ciprian

Catre Consiliul local Brestovât,

Subsemnatul Cărbăș Adela domiciliată în Brestovât
nr. 19. posesor al ci T2 219674 CNP 2881221350029, rog
să luați în considerare a-mi aproba concesiunea pe 49 de ani, sau
până la vitală a străzii principale ale satului când se
poate face rectificare de suprafață a 2,5 m², teren situat
sub casa nouă construită fiindu-mi necesar acest teren
pentru finalizarea proiectului.

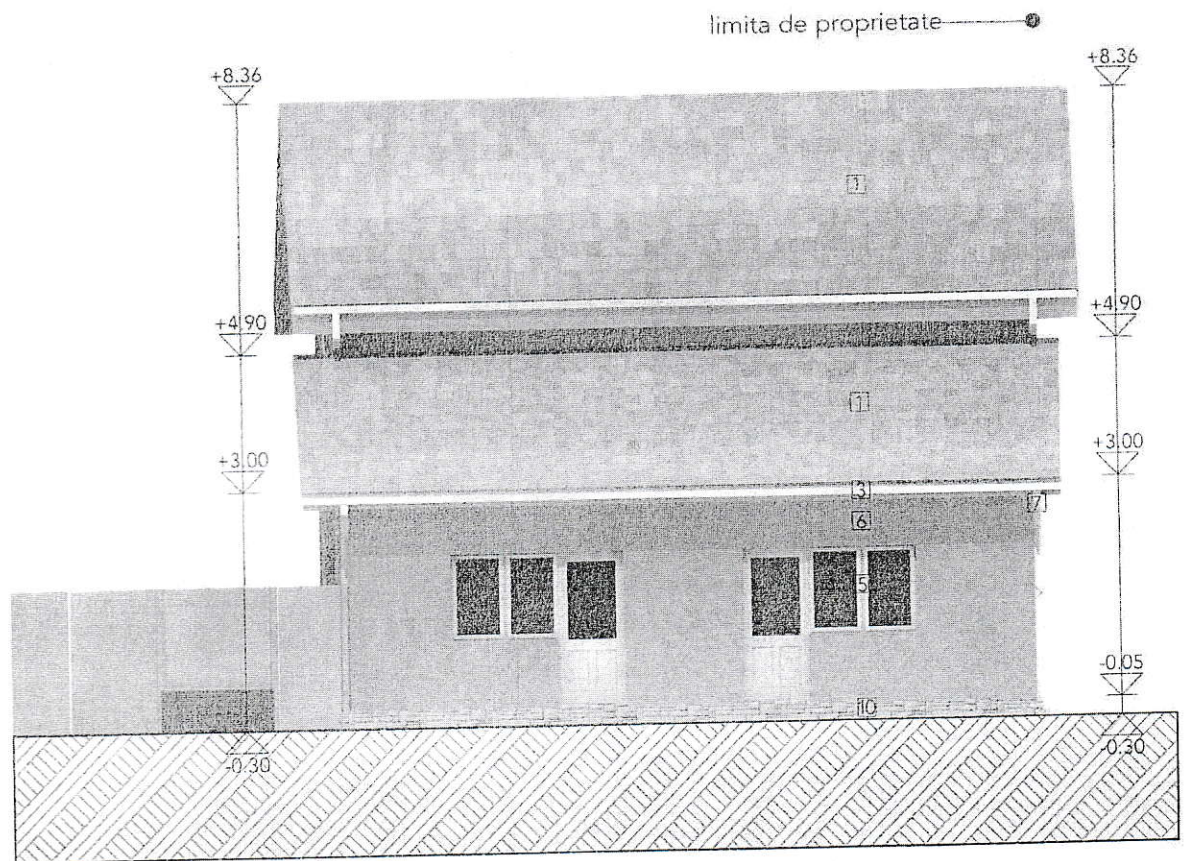

22.03.2017.

CĂRBĂȘ
ADELA



- 1) invelitoare, tabla ondulata culoare: rosu
- 2) pazie, scandura de lemn, nuanta pin :
- 3) jgheab, din tabla, culoare alba
- 4) foaie gol, sticla
- 5) tamplarie gol, material P.V.C., culoare alba
- 6) tencuiala decorativa, culoare: RAL 1037
- 7) burlan, metalic, culoare alba
- 8) gard, scandura de lemn, nuanta pin
- 9) invelitoare, tigla ceramica profilata, culoare: caramiziu
- 10) bordura fundatie, finisaj gresie, imitatie piatra
- 11) scari acces , finisaj gresie, culoare alba

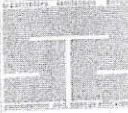

Revizia						
VERIFICATOR EXPERT	NUME	SEMNATURA	CERINTA	REFERAT / EXPERTIZA NR. / DATA:		Proiect nr. 31/2017
 SolarTech Solutions <small>ATELIER DE PROIECTARE J35/1785/2012 Giros, Cometei, Nr 40, CF 307220, Timiso, Romania M. 0040.740.962.156, e-mail: cristo.maracineanu@gmail.com</small>				Beneficiar: Carabas Adela si Carabas Sorin - Florin		
				Amplasament: loc. Brestovat, nr. 19, CF 401619, jud. Timis		
SPECIFICATIE	NUME	SEMNATURA	Scara	Titlu proiect:	Faza Documentatie D.T.A.C+P.T	
SEF PROIECT	arh. Maracineanu Cristian		1:100	Intrare în legalitate extindere casa C2, P+1E		
PROIECTAT	arh. Maracineanu Cristian					
DESENAT	stud.arh. Lighezan Lucian		Data 01.2017	Titlu planșă:	Planșă nr. PLA_A.13	
VERIFICAT	arh. Maracineanu Cristian			Fatada principala, N-V - propunere		

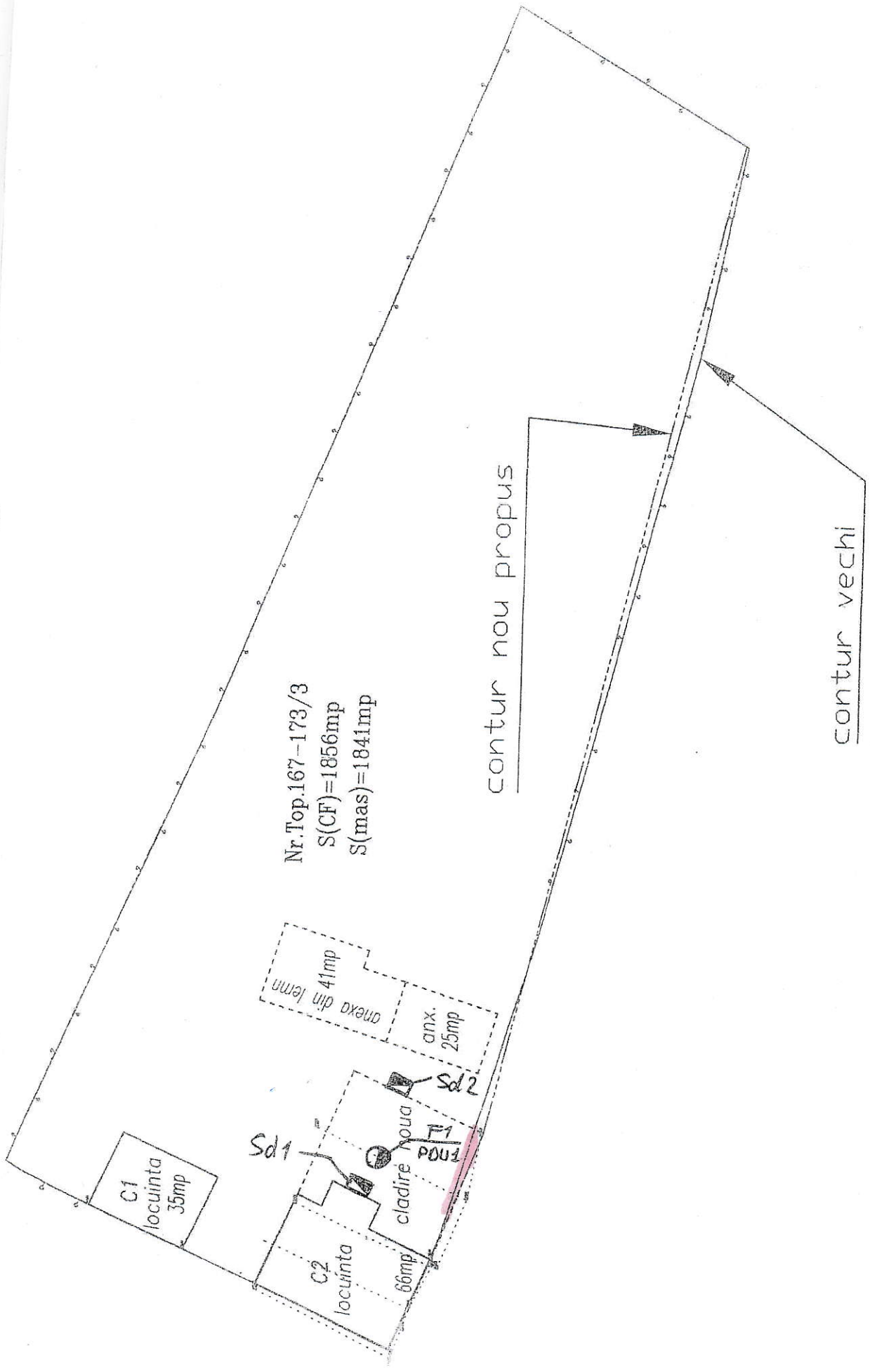

Nr. Top. 167-173/3
S(CF)=1856mp
S(mas)=1841mp

contur nou propus

contur vechi

C1
locuinta
35mp

C2
locuinta
66mp

Sd1

Sd2

anexa din lemn
41mp

anx.
25mp

cladire noua

F1
POU1